

Softys®

INOVANDO PARA O SEU CUIDADO



CATÁLOGO DE PRODUTOS



A nossa marca não é só um nome, um tipo de letra, um símbolo ou uma cor, é muito mais do que isso.

A nossa marca é a nossa identidade, representa aquilo que a gente é, aquilo que acreditamos e que fazemos.



PROPÓSITO

Desenvolver marcas que ofereçam melhor atendimento que as pessoas precisam no cotidiano e em todas as fases de suas vidas.

NOSSOS COMPROMISSOS

Inovação em qualidade

Inovar em processos e estratégias com ênfase nas melhorias contínuas a nível tecnológico, pessoal e de acordo com as necessidades dos consumidores.

Compromisso com a Sustentabilidade

Garantir que todas as nossas ações estejam dentro do marco de respeito no âmbito social, comunitário e meio ambiente.

Acesso e proximidade para as pessoas

Nos preocupamos em estar sempre próximos e disponíveis para as pessoas e suas necessidades, em todos os lugares onde elas estiverem e com valor conveniente às suas possibilidades.



Nossa história

Nossa história começa em 1890

Com mais de um século de existência, a então **Melhoramentos CMPC** estabeleceu-se como uma importante empresa em seu mercado. Adquiriu prestígio e confiança com clientes e público consumidor e se tornou líder em papéis descartáveis institucionais, fabricando produtos de qualidade e inovadores.

Em 2009, a companhia foi adquirida pela CMPC, uma das maiores empresas da América Latina na produção e comercialização de produtos de madeira, celulose e papel.

A Melhoramentos CMPC foi pioneira:

- ao fabricar o primeiro papel higiênico do país;
- ao produzir celulose e livrar o Brasil do ônus da importação;
- ao desenvolver o reflorestamento científico.

A aquisição possibilitou a consolidação de uma empresa moderna e muito atuante nos vários setores do papel e ramo florestal.

Em 2019, lança a nova marca corporativa: **Softys**.

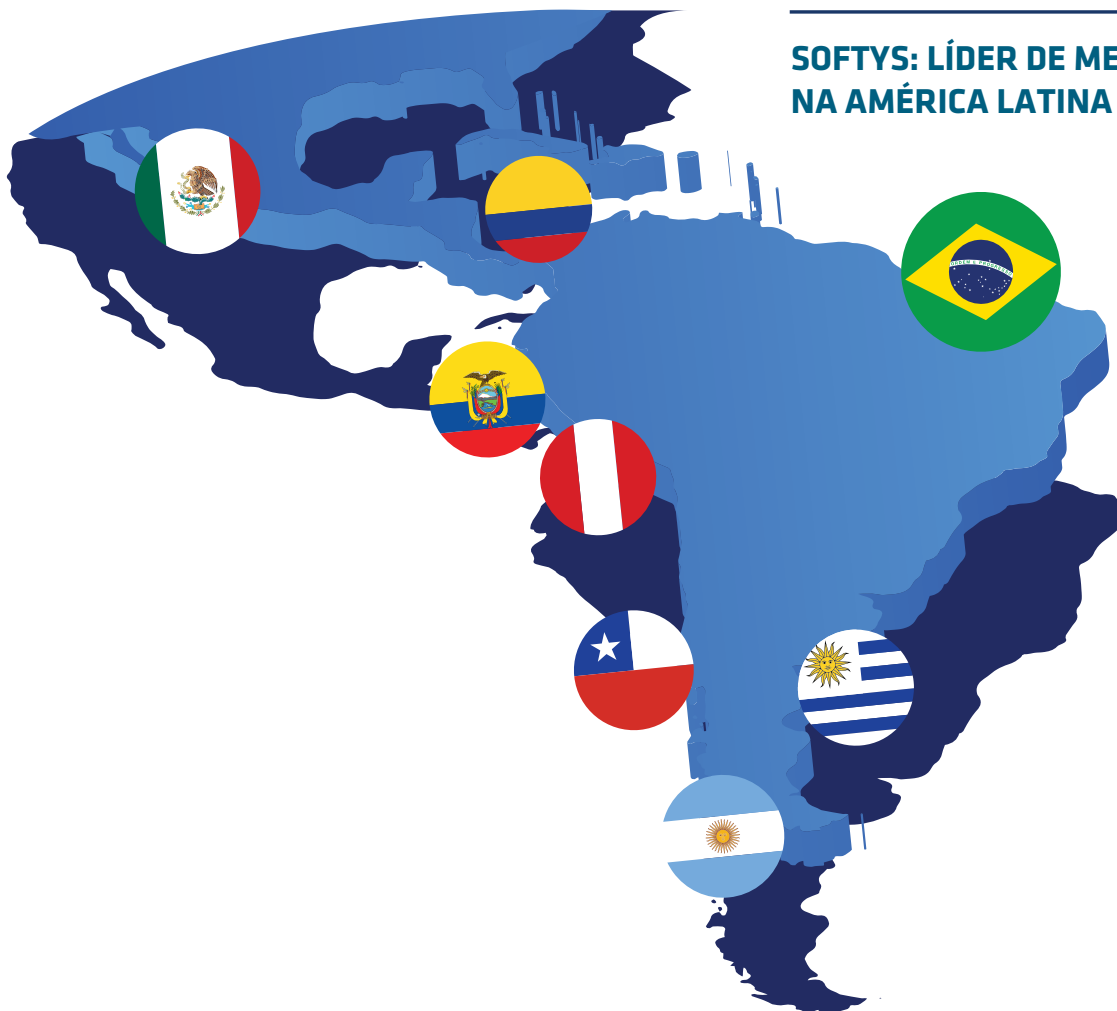

**SOFTYS: LÍDER DE MERCADO
NA AMÉRICA LATINA**

Certificações e Reconhecimentos



ISO 9001:2008

Comprovação definitiva de qualidade.

Em 2010, a Softys obteve a certificação ISO 9001:2008, o que confirma a total qualidade ao longo de todo o processo de produção.



The mark of
responsible forestry

FSC (Forest Stewardship Council)

Selo vende para a nossa responsabilidade ambiental. No ano de 2010, a linha de papéis da Divisão Institucional ganhou a certificação FSC, ou o considerado Conselho de Manejo Florestal.

INVESTIR PARA CRESCER

Desde 2009, mais de USD 1 bilhão em expansão fabril e novas tecnologias.



ÍNDICE

| | |
|-----------------|-----------|
| Elite | 6 |
| Sublime | 15 |
| Kitchen | 19 |
| Snack | 23 |
| Babysec | 24 |
| Cotidian | 31 |
| Ladysoft | 37 |



Máxima  Suavidade®



O MUNDO PODE SER SUAVE SE VOCÊ QUISER.

Para maior bem-estar em seus cuidados pessoais, os **Pápeis Elite** são feitos com fibras naturais, além de contar com um processo de fabricação exclusivo, que confere às suas folhas a Máxima Suavidade.



Máxima Suavidade®

MERCADO

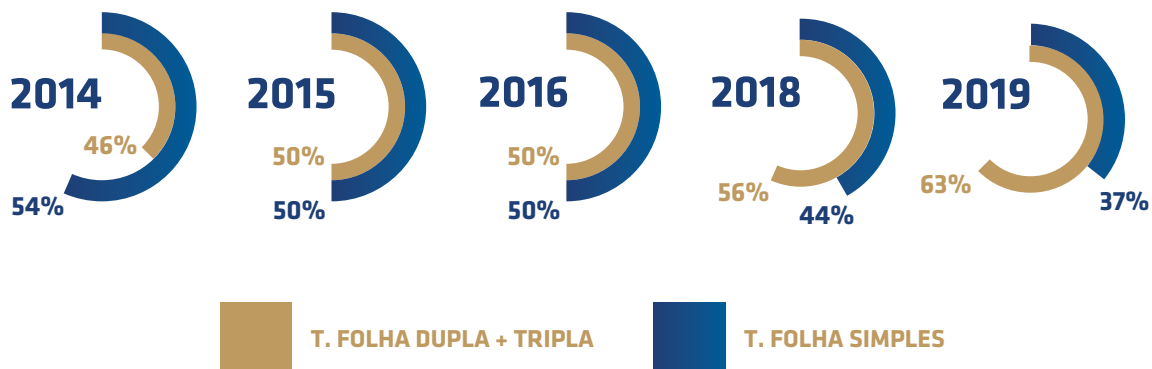

Mercado de Papel Higiênico se desenvolve via consumo mais exigente e inteligente. Os segmentos Folha Dupla + Folha Tripla tomam espaço e já representam 63% do mercado, em detrimento de Folha Simples.

Fonte: Nielsen Retail Papel Higiênico

HÁBITOS DE COMPRAS DE PH



DAS DECISÕES DE COMPRA SÃO FEITAS NO PDV



COMPRA DE PAPEL HIGIENICO É ALTAMENTE PLANEJADA



DOS SHOPPERS OLHAM OS FOLHETOS DAS LOJAS

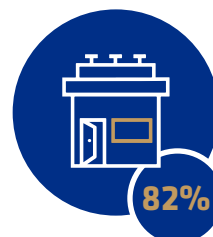

DOS SHOPPERS ANDAM PELA LOJA ANTES DE FINALIZAR A COMPRA

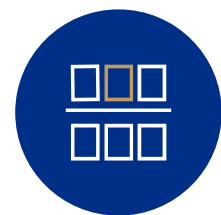

SHOPPER GASTA, EM MÉDIA, 15 SEGUNDOS EM FRENTE À GÔNDOLA, NOTANDO MENOS DE 40% DOS PRODUTOS

EXECUÇÃO É A PALAVRA CHAVE!

Fonte: Nielsen | Estudo de Hábitos e Atitudes



Máxima Suavidade®

PAPEL HIGIÊNICO

PREMIUM FOLHA TRIPLA

Graças às suas 3 folhas de papel com toque de seda e maior espessura, proporciona mais absorção e maciez superior. É a Máxima Suavidade, ainda mais resistente.



201400



201402



201403



Pioneiro em Tripla Absorção!



Rende muito mais! Elite Premium é a combinação perfeita entre Máxima Suavidade e Resistência em um só produto.



Vice líder no segmento de Folha Tripla.

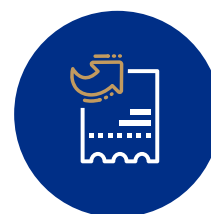

Aumento do ticket médio da categoria.

| Código | Descrição do produto | Distribuição de produtos (volume) | Validade | EAN-13 | DUN-14 | Dim. da embalagem (mm) | Dim. da caixa de transporte (mm) | Caixas por pallet | NCM |
|----------------|-------------------------------------|-----------------------------------|-----------|------------------|--------------------|------------------------|----------------------------------|-------------------|------------|
| PREMIUM | | | | | | | | | |
| 201400 | PH DUALETTE FT 20M | 16x4 | INDETERM. | 789 832743 070 8 | 1 789 60619 1400 0 | 212 x 107 x 202 | 856 x 416 x 202 | 30 | 4818.10.00 |
| 201402 | PH DUALETTE PREMIUM FT 20M | 8x12 | INDETERM. | 789 832743 072 2 | 1 789 60619 1402 4 | 305 x 125 x 303 | 610 x 520 x 303 | 24 | 4818.10.00 |
| 201403 | PH DUALETTE PREMIUM FT 20M - L16P15 | 4x16 | INDETERM. | 789 60619 1403 4 | 1 789 60619 1403 1 | 305 x 250 x 202 | 610 x 520 x 202 | 40 | 4818.10.00 |



PAPEL HIGIÊNICO

ULTRA FOLHA DUPLA

Papel folha dupla, fabricado com 100% de fibras naturais e extrato de seda.

Máxima Suavidade®



201826



201845



201836



201837



Marca número 01 de papéis na América Latina.



Rende muito mais! Elite Ultra é a combinação perfeita entre Máxima Suavidade e Resistência em um só produto.



Qualidade e Suavidade com custo-benefício.

| Código | Descrição do produto | Distribuição de produtos (volume) | Validade | EAN-13 | DUN-14 | Dim. da embalagem (mm) | Dim. da caixa de transporte (mm) | Caixas por pallet | NCM |
|--------------|------------------------------|-----------------------------------|-----------|------------------|--------------------|------------------------|----------------------------------|-------------------|------------|
| ULTRA | | | | | | | | | |
| 201826 | PH DUALETTE FD 30M | 16x4 | INDETERM. | 789 832743 101 9 | 1 789 60619 1826 8 | 228 x 114 x 202 | 870 x 420 x 202 | 30 | 4818.10.00 |
| 201845 | PHC DUALETTE FD 30M - L12P11 | 8x12 | INDETERM. | 789 832743 126 2 | 1 789 60619 1845 9 | 310 x 130 x 303 | 620 x 525 x 303 | 24 | 4818.10.00 |
| 201836 | PHC DUALETTE FD 30M - L16P15 | 4x16 | INDETERM. | 789 832743 128 6 | 1 789 60619 1829 9 | 310 x 260 x 202 | 620 x 525 x 202 | 40 | 4818.10.00 |
| 201837 | PHC DUALETTE FD 30M - L24P22 | 4x24 | INDETERM. | 789 60619 1832 2 | 1 789 60619 1832 9 | 310 x 260 x 303 | 620 x 525 x 303 | 24 | 4818.10.00 |



Máxima Suavidade®

GUARDANAPOS

GUARDANAPOS PREMIUM

Os guardanapos Elite trazem sofisticação à mesa: suas folhas duplas garantem a Máxima Suavidade e requinte para seus momentos especiais.

PEQUENO



203125



203101



GRANDE



203102

| Código | Descrição do produto | Distribuição de produtos (volume) | Validade | EAN-13 | DUN-14 | Dim. da embalagem (mm) | Dim. da caixa de transporte (mm) | Caixas por pallet | NCM |
|----------------|-------------------------------|-----------------------------------|-----------|------------------|--------------------|------------------------|----------------------------------|-------------------|------------|
| PEQUENO | | | | | | | | | |
| 203101 | GUA ELITE FD PQ 50F | 96x50 | INDETERM. | 789 60619 3138 3 | 2 789 60619 3101 1 | 120 x 120 x 58 | 509 x 352 x 512 | 28 | 4818.30.00 |
| 203125 | GUARD LIPS FD PQ L4P3 ATACADO | 24x4x50 | INDETERM. | 789 60619 3125 3 | 1 789 60619 3125 0 | 240 x 120 x 120 | 509 x 352 x 512 | 28 | 4818.30.00 |
| GRANDE | | | | | | | | | |
| 203102 | GUA ELITE FD GD 50F | 48x50 | INDETERM. | 789 60619 3178 9 | 2 789 60619 3102 8 | 170 x 165 x 55 | 699 x 374 x 357 | 20 | 4818.30.00 |



LENÇOS

POCKET/BOLSO

Praticidade, conforto e Máxima Suavidade sempre com você, onde estiver.

Máxima Suavidade®



205235



205242



205237

| Código | Descrição do produto | Distribuição de produtos (volume) | Validade | EAN-13 | DUN-14 | Dim. da embalagem (mm) | Dim. da caixa de transporte (mm) | Caixas por pallet | NCM |
|---------------|---------------------------|-----------------------------------|-----------|------------------|--------------------|------------------------|----------------------------------|-------------------|------------|
| POCKET | | | | | | | | | |
| 205235 | LEN ELITE FD 15F SAQUINHO | 48x04x15 | INDETERM. | 789 60619 5135 0 | 3 789 60619 5235 8 | 120 x 110 x 50 | 486 x 389 x 205 | 54 | 4818.20.00 |
| 205242 | LEN ELITE FD 15F L4P3 | 48x4x15 | INDETERM. | 789 60619 5242 5 | 1 789 60619 5242 2 | 120 x 110 x 50 | 486 x 389 x 205 | 54 | 4818.20.00 |
| 205237 | LEN ELITE FD 15F | 12x24x15 | INDETERM. | 789 60619 5236 4 | 1 789 60619 5237 8 | 192 x 186 x 115 | 782 x 356 x 190 | 27 | 4818.20.00 |



LENÇOS

BOX/CAIXA

Praticidade, conforto e Máxima Suavidade sempre com você, onde estiver.

Máxima Suavidade®



205311
50 Folhas

205313
100 Folhas

Leve 100 Pague 75
205315

150 Folhas
205314

KIDS



205412

Licenças fortes trazem incremento de até **45%** nas vendas*

Segmento Kids cosméticos cresceu **46%** nos últimos **5** anos**

| Código | Descrição do produto | Distribuição de produtos (volume) | Validade | EAN-13 | DUN-14 | Dim. da embalagem (mm) | Dim. da caixa de transporte (mm) | Caixas por pallet | NCM |
|-------------|---------------------------|-----------------------------------|-----------|------------------|--------------------|------------------------|----------------------------------|-------------------|------------|
| BOX | | | | | | | | | |
| 205311 | LEN ELITE FD 50F | 60X50 | INDETERM. | 789 60619 5161 9 | 3 789 60619 5311 9 | 156 x 113 x 33 | 494 x 337 x 236 | 56 | 4818.20.00 |
| 205315 | LEN ELITE FD 100F L100P75 | 42x100 | INDETERM. | 789 60619 5315 6 | 3 789 60619 5315 7 | 155 x 113 x 58 | 421 x 323 x 352 | 40 | 4818.20.00 |
| 205313 | LEN ELITE FD 100F | 32X100 | INDETERM. | 789 60619 5142 8 | 3 789 60619 5313 3 | 155 x 113 x 58 | 494 x 337 x 236 | 56 | 4818.20.00 |
| 205314 | LEN ELITE FD 150F | 16x150 | INDETERM. | 789 60619 5171 8 | 3 789 60619 5314 0 | 237 x 113 x 75 | 494 x 337 x 236 | 56 | 4818.20.00 |
| KIDS | | | | | | | | | |
| 205412 | LEN ELITE FD 50F KIDS | 60x50 | INDETERM. | 789 60619 5162 6 | 3 789 60619 5412 3 | 156x113x33 | 494 x 337 x 236 | 56 | 4818.20.00 |

*FONTE: LICENÇAS DISNEY **FONTE: EUROMONITOR



PANOS DE LIMPEZA REUTILIZÁVEIS

Esqueça os panos comuns, conheça ELITE MAXWIPE, a inovação na limpeza diária e cuidados domésticos.

**OS NOVOS PANOS DE LIMPEZA REUTILIZÁVEIS
ELITE MAXWIPE OFERECEM MAIOR ABSORÇÃO E RESISTÊNCIA.
SUA TECNOLOGIA AVANÇADA PERMITE USÁ-LOS MAIS DE UMA VEZ,
SENDO IDEAIS PARA AS TAREFAS DOMÉSTICAS MAIS VARIADAS.**



Lavar e usar de novo



Limpar vidros



Secar superfícies



Maior resistência



202507

| Código | Descrição do produto | Distribuição de produtos (volume) | Validade | EAN-13 | DUN-14 | Dim. da embalagem (mm) | Dim. da caixa de transporte (mm) | Caixas por pallet | NCM |
|--------|--------------------------------------|-----------------------------------|-----------|------------------|--------------------|------------------------|----------------------------------|-------------------|------------|
| 202507 | TOA ELITE FS 50F 20X1 - REUTILIZAVEL | 20 x 1 | INDETERM. | 780 65004 0960 1 | 1 780 65004 0960 8 | 110 x 110 x 215 | 550 x 440 x 215 | 20 | 4818.90.90 |

Sublime®

A linha de Papéis Higiênicos com alto rendimento, que combina
ABSORÇÃO, MACIEZ e RESISTÊNCIA

SUBLIME



**Rende
sempre MAIS**



• Resistência •



• Rendimento •



PAPEL PRODUZIDO
A PARTIR DE ÁREAS DE
REFLORESTAMENTO

100 % fibras naturais

Sublime®

DUO

PAPEL HIGIÊNICO

FOLHA DUPLA DUO

SUBLIME DUO vem com rolinho destacável no lugar do tubete de papelão.



•Rolo Destacável•



•Portabilidade•

Leve com você quando e onde quiser.



•Rendimento•



201700



201737



PARA DESTACAR PARTE DO ROLO, EMPURRE PELO CENTRO, DESLIZANDO-A ATÉ SAIR COMPLETAMENTE.



AGORA, A PARTE MAIOR DO ROLO ESTÁ PRONTA PARA SER UTILIZADA NO PORTA-ROLO.

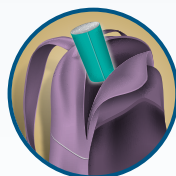

A PARTE MENOR VOCÊ PODE LEVAR PARA ONDE QUISER, OU UTILIZÁ-LA EM CASA QUANDO O ROLO MAIOR ACABAR!

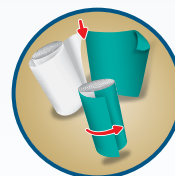

PARA USÁ-LA, BARTA ABRIR A CAPA DE PROTEÇÃO.

| Código | Descrição do produto | Distribuição de produtos (volume) | Validade | EAN-13 | DUN-14 | Dim. da embalagem (mm) | Dim. da caixa de transporte (mm) | Caixas por pallet | NCM |
|--------|-------------------------------|-----------------------------------|-----------|---------------|----------------|------------------------|----------------------------------|-------------------|------------|
| 201700 | PH SUBLIME DUO FD 30M | 16 x 4 | INDETERM. | 7896061917004 | 17896061917001 | 224 x 112 x 202 | 860 x 450 x 202 | 30 | 1818.10.00 |
| 201737 | PH SUBLIME SOFTY'S DUO FD 30M | 5 x 12 | INDETERM. | 7896061917370 | 17896061917377 | 430 x 113 x 303 | 555 x 430 x 303 | 30 | 1818.10.00 |

Sublime®

FOLHA DUPLA

PAPEL HIGIÊNICO

FOLHA DUPLA



MÁXIMO RENDIMENTO GARANTIDO!



•Resistência•



•Rendimento•



201710



201735



201732



201733

| Código | Descrição do produto | Distribuição de produtos (volume) | Validade | EAN-13 | DUN-14 | Dim. da embalagem (mm) | Dim. da caixa de transporte (mm) | Caixas por pallet | NCM |
|-------------------|-------------------------------------|-----------------------------------|-----------|------------------|--------------------|------------------------|----------------------------------|-------------------|------------|
| FOHA DUPLA | | | | | | | | | |
| 201710 | PH SUBLIME SOFTY'S FD 30m | 16x4 | INDETERM. | 789 60619 1610 6 | 4 789 60619 1610 4 | 228 x 114 x 202 | 870 x 420 x 202 | 30 | 4818.10.00 |
| 201735 | PH SUBLIME SOFTY'S FD 30m OFERTA | 8x12 | INDETERM. | 789 60619 1729 5 | 1 789 60619 1735 3 | 310 x 130 x 303 | 620 x 525x 303 | 24 | 4818.10.00 |
| 201732 | PHC SUBLIME SOFTY'S FD 30m - L16P15 | 4x16 | INDETERM. | 789 60619 1725 7 | 1 789 60619 1730 8 | 310 x 260 x 202 | 620 x 525 x 202 | 40 | 4818.10.00 |
| 201733 | PHC SUBLIME SOFTY'S FD 30m - L24P22 | 4x24 | INDETERM. | 789 60619 1731 8 | 1 789 60619 1731 5 | 310 x 260 x 303 | 620 x 525 x 303 | 24 | 4818.10.00 |

Sublime®

FOLHA SIMPLES

PAPEL HIGIÊNICO

FOLHA SIMPLES

**MÁXIMO RENDIMENTO
GARANTIDO!**



•Resistência•



•Rendimento•



201510



201545



201546



201520

| Código | Descrição do produto | Distribuição de produtos (volume) | Validade | EAN-13 | DUN-14 | Dim. da embalagem (mm) | Dim. da caixa de transporte (mm) | Caixas por pallet | NCM |
|----------------------|---------------------------------|-----------------------------------|-----------|------------------|---------------------|------------------------|----------------------------------|-------------------|------------|
| FOLHA SIMPLES | | | | | | | | | |
| 201510 | PH SUBLIME FS 30M | 16x4 | INDETERM. | 789 60619 1510 9 | 4 789 60619 1510 7 | 190 x 100 x 202 | 800 x 380 x 202 | 40 | 4818.10.00 |
| 201545 | PH SUBLIME NEUTRO FS 30M OFERTA | 10x12 | INDETERM. | 789 60619 1530 7 | 1 789 6061 9 1545 8 | 250 x 115 x 303 | 575 x 500 x 303 | 24 | 4818.10.00 |
| 201546 | PH SUBLIME NEUTRO FS 30M L16P15 | 4x16 | INDETERM. | 789 60619 1544 4 | 1 789 60619 1546 5 | 260 x 225 x 202 | 620 x 525 x 202 | 40 | 4818.10.00 |
| 201520 | PH SUBLIME FS 30M | 8x8 | INDETERM. | 789 60619 1520 8 | 4 789 60619 1520 6 | 190 x 190 x 202 | 530 x 480 x 202 | 40 | 4818.10.00 |

Kitchen®

A linha de papéis Kitchen é a escolha perfeita para quem deseja **absorção, resistência e praticidade!** Facilitam os cuidados do lar desde a absorção de gordura até a limpeza do dia a dia.

 **Máxima absorção**





TOALHAS DE PAPEL

LINHA JUMBO

Máxima absorção

Lançamento



202019



202031



202026

#Kitchenserveparatudo



Limpar e secar vidros e espelhos



Limpar e secar superfícies



Limpar utensílio dos pets



Finalizar a limpeza de eletrodomésticos



Secar alimentos



| Código | Descrição do produto | Distribuição de produtos (volume) | Validade | EAN-13 | DUN-14 | Dim. da embalagem (mm) | Dim. da caixa de transporte (mm) | Caixas por pallet | NCM |
|--------|---------------------------------|-----------------------------------|-----------|------------------|--------------------|------------------------|----------------------------------|-------------------|------------|
| 202026 | TOA KITCHEN FD 120F - L360 P330 | 6x3 | INDETERM. | 789 60619 2026 4 | 1 789 60619 2026 1 | 450 x 150 x 221 | 880 x 440 x 221 | 27 | 4818.30.00 |
| 202031 | TOA KITCHEN FD 120F - L240 P220 | 6x2 | INDETERM. | 789 60619 2031 8 | 1 789 60619 2031 5 | 290 x 150 x 221 | 880 x 270 x 221 | 36 | 4818.30.00 |
| 202019 | TOA KITCHEN FD 180F - L540 P500 | 6x3 | INDETERM. | 789 60619 2019 6 | 1 789 60619 2019 3 | 450 x 150 x 208 | 880 x 440 x 221 | 27 | 4818.30.00 |



TOALHAS DE PAPEL

FOLHA TRIPLA

3 folhas



202023

MULTIUSO TRADICIONAL



202020

#Kitchenserveparatudo



Tirar o excesso de sujeira das panelas



Absorver Gordura de Frituras



Enxugar líquido derramado



Embrulhar alimentos



Remover excesso de sujeira do fogão



| Código | Descrição do produto | Distribuição de produtos (volume) | Validade | EAN-13 | DUN-14 | Dim. da embalagem (mm) | Dim. da caixa de transporte (mm) | Caixas por pallet | NCM |
|--------|----------------------|-----------------------------------|-----------|------------------|--------------------|------------------------|----------------------------------|-------------------|------------|
| 202023 | TOA KITCHEN FT 100F | 16x1 | INDETERM. | 789 60619 2023 3 | 1 789 60619 2023 0 | 150 x 150 x 201 | 600 x 600 x 201 | 36 | 4818.30.00 |
| 202020 | TOA KITCHEN FD 60F | 12x2 | INDETERM. | 789 60619 2020 2 | 1 789 60619 2020 9 | 210 x 116 x 221 | 700 x 435 x 221 | 36 | 4818.30.00 |



GUARDANAPOS

Máxima absorção

Ultramacio Super Absorvente!

PEQUENO



203413



203420



203401

GRANDE



203422



203434



| Código | Descrição do produto | Distribuição de produtos (Volume) | Validade | EAN-13 | DUN-14 | Dim. da embalagem (mm) | Dim. da caixa de transporte (mm) | Caixas por pallet | NCM |
|--------|-----------------------------------|-----------------------------------|-----------|------------------|--------------------|------------------------|----------------------------------|-------------------|------------|
| 203401 | GUA KITCHEN FS PQ 50F | 96x50 | INDETERM. | 789 60619 3428 5 | 2 789 60619 3401 2 | 120 x 115 x 55 | 492 x 345 x 487 | 28 | 4818.30.00 |
| 203420 | GUA KITCHEN FS PQ 50F - PROMO 60F | 96x60 | INDETERM. | 789 60619 3420 9 | 2 789 60619 3420 3 | 120 x 115 x 55 | 492 x 345 x 487 | 28 | 4818.30.00 |
| 203413 | GUA KITCHEN FS PQ 50F - ATACADO | 8x12x50 | INDETERM. | 789 60619 3413 1 | 1 789 60619 3413 8 | 330 x 460 x 120 | 492 x 345 x 487 | 28 | 4818.30.00 |
| 203434 | GUA KITCHEN FS GD 50F | 72x50 | INDETERM. | 789 60619 3458 2 | 1 789 60619 3434 3 | 165 x 150 x 55 | 629 x 354 x 517 | 15 | 4818.30.00 |
| 203422 | GUA KITCHEN FS GD 50F - ATACADO | 6x12x50 | INDETERM. | 789 60619 3422 3 | 6 789 60619 3422 5 | 495 x 300 x 106 | 629 x 354 x 517 | 15 | 4818.30.00 |

Snack

TOALHA DE PAPEL

A toalha Snack foi pensada para quem busca bom preço sem abrir mão de qualidade!



202600



203202

| Código | Descrição do produto | Distribuição de produtos (Volume) | Validade | EAN-13 | DUN-14 | Dim. da embalagem (mm) | Dim. da caixa de transporte (mm) | Caixas por pallet | NCM |
|--------|----------------------|-----------------------------------|-----------|------------------|--------------------|------------------------|----------------------------------|-------------------|------------|
| 202600 | TOA SNACK FD 50F | 16x2 | INDETERM. | 789 60619 2600 6 | 1 789 60619 2600 3 | 224 x 112 x 201 | 896 x 448 x 201 | 36 | 4818.30.00 |
| 203202 | GUA SNACK FS PQ 46F | 105x46 | INDETERM. | 789 60619 3202 1 | 1 789 60619 3202 8 | 240 x 202 x 47 | 538 x 344 x 363 | 25 | 4818.30.00 |

Babysec®



CONHEÇA A MARCA DE
CUIDADOS INFANTIS
QUE TEM ENCANTADO AS
MAMÃES DO BRASIL!





CUIDADO INFANTIL

BABYSEC É A MARCA DE FRALDAS QUE MAIS CRESCE ENTRE AS LÍDERES!



VAR. DE VALOR DE FRALDAS INFANTIS - 2019 vs 2018

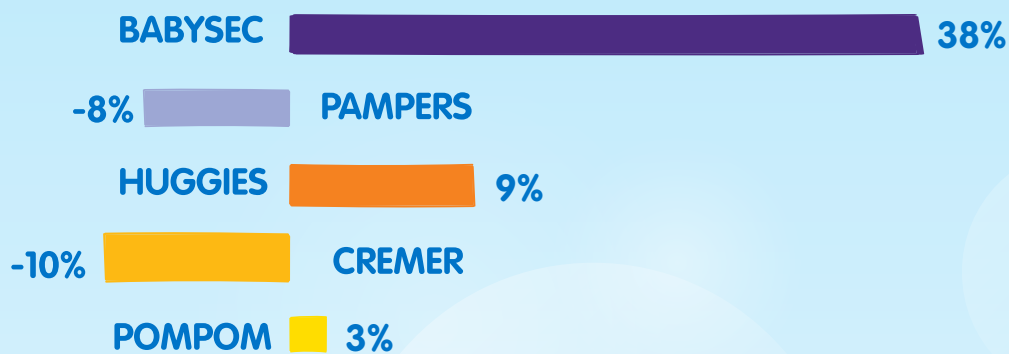

FONTE: NIELSON SCANTRACK - MERCADO FRALDAS INFANTIS 2019

CRESCIMENTO DUPLO DÍGITO DESDE O LANÇAMENTO!

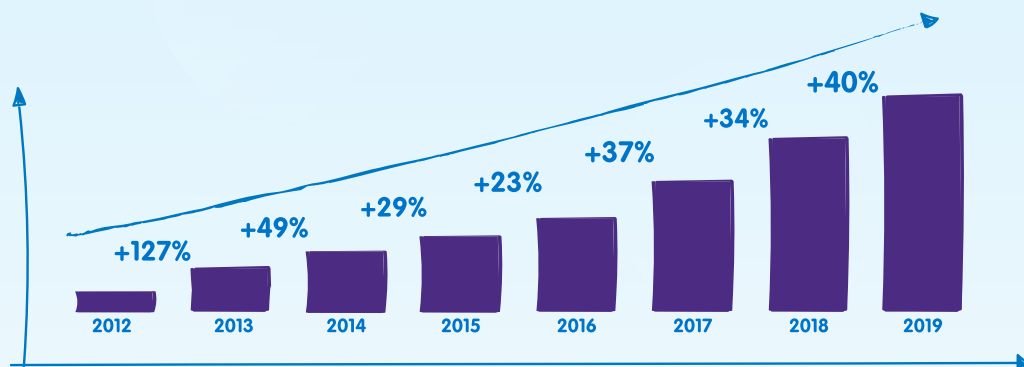

VENDAS INTERNAS



BABYSEC PREMIUM POSSUI O MELHOR DESEMPENHO DO MERCADO!



ESTUDOS LABORATORIAIS DE DESEMPENHO 2019:

35%
MAIS ABSORVENTE
EM RELAÇÃO AO LÍDER

32%
A MAIS DE RETENÇÃO
EM RELAÇÃO AO LÍDER

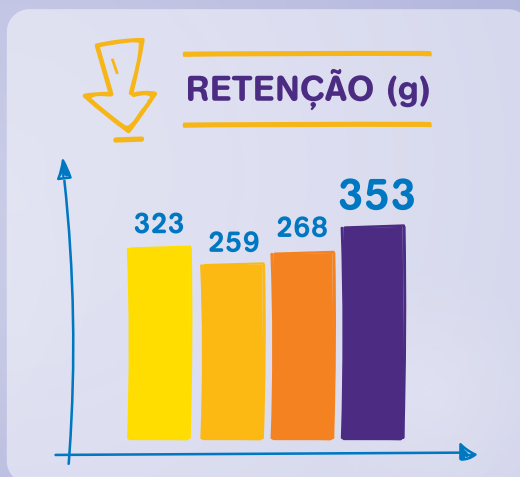
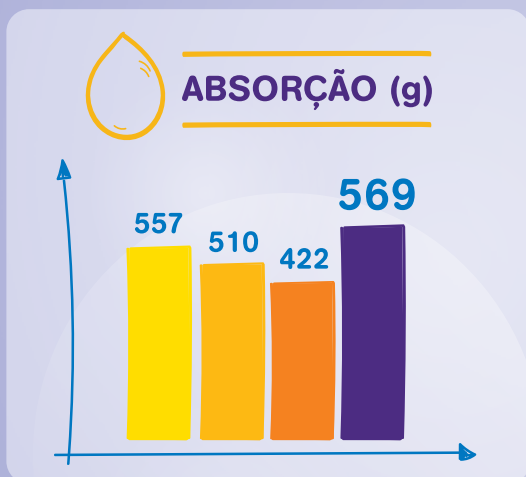

BABYSEC PREMIUM
 LÍDER
 VICE-LÍDER
 3ª MARCA



| SEGMENTO PREMIUM | BABYSEC | PAMPERS | HUGGIES | POM POM |
|------------------------|---------|---------|---------|---------|
| Cintura Elástica | ✓ | ✗ | ✓ | ✗ |
| Orelha Elástica | ✓ | ✓ | ✗ | ✓ |
| Barreiras Impermeáveis | ✓ | ✓ | ✓ | ✓ |
| Aloe Vera/Vitamina E | ✓ | ✗ | ✗ | ✗ |
| Fechos Ajustáveis | ✓ | ✓ | ✓ | ✓ |
| Fragrância | ✓ | ✓ | ✗ | ✗ |

Fraldas descartáveis
Babysec®
Premium
 Flexiprotect

CUIDADO INFANTIL

FRALDA PREMIUM

até **12** hs
 de proteção
 Dia & Noite

AJUSTE PERFEITO
 Cintura e orelha
 elásticas

**Cobertura
 ultra suave**



**Gel Ultra
 absorvente**



**Barreiras
 impermeáveis**



- 209622 **P**
- 209623 **M**
- 209624 **G**
- 209625 **XG**
- 209626 **XXG**



JUMBINHO



MEGA

- M** 209635
- G** 209636
- XG** 209637

| Código | Descrição do produto | Distribuição de produtos (volume) | Validade | EAN-13 | DUN-14 | Dim. da embalagem (mm) | Dim. da caixa de transporte (mm) | Caixas por pallet | NCM |
|--------|---------------------------------|-----------------------------------|----------|------------------|--------------------|------------------------|----------------------------------|-------------------|------------|
| 209622 | FR BABYSEC PREMIUM JUMBINHO P | 8x20 | 3 ANOS | 789 60619 9600 9 | 1 789 60619 9600 6 | 95 x 230 x 145 | 390 x 320 x 188 | 56 | 9619.00.00 |
| 209623 | FR BABYSEC PREMIUM JUMBINHO M | 8x18 | 3 ANOS | 789 60619 9015 1 | 1 789 60619 9015 8 | 97 x 220 x 195 | 420 x 360 x 200 | 42 | 9619.00.00 |
| 209624 | FR BABYSEC PREMIUM JUMBINHO G | 8x16 | 3 ANOS | 789 60619 9016 8 | 1 789 60619 9016 5 | 100 x 215 x 200 | 430 x 390 x 200 | 42 | 9619.00.00 |
| 209625 | FR BABYSEC PREMIUM JUMBINHO XG | 8x12 | 3 ANOS | 789 60619 9017 5 | 1 789 60619 9625 9 | 93 x 165 x 190 | 480 x 320 x 210 | 56 | 9619.00.00 |
| 209626 | FR BABYSEC PREMIUM JUMBINHO XXG | 8x12 | 3 ANOS | 789 60619 9604 7 | 1 789 60619 9626 6 | 100 x 160 x 190 | 480 x 320 x 210 | 56 | 9619.00.00 |

| Código | Descrição do produto | Distribuição de produtos (volume) | Validade | EAN-13 | DUN-14 | Dim. da embalagem (mm) | Dim. da caixa de transporte (mm) | Caixas por pallet | NCM |
|--------|--------------------------------|-----------------------------------|----------|------------------|--------------------|------------------------|----------------------------------|-------------------|------------|
| 209635 | FR BABYSEC PREMIUM MEGA M | 6x34 | 3 ANOS | 789 60619 9635 1 | 1 789 60619 9635 8 | 97 x 180 x 380 | 380 x 360 x 330 | 30 | 9619.00.00 |
| 209636 | FR BABYSEC PREMIUM MEGA G | 6x30 | 3 ANOS | 789 60619 9636 8 | 1 789 60619 9636 5 | 100 x 200 x 420 | 420x 390 x 330 | 30 | 9619.00.00 |
| 209637 | FR BABYSEC PREMIUM JUMBINHO XG | 6x26 | 3 ANOS | 789 60619 9637 5 | 1 789 60619 9637 2 | 102 x 310 x 225 | 440 x 310 x 335 | 40 | 9619.00.00 |



CUIDADO INFANTIL

FRALDA ULTRA



JUMBINHO

- P** 209548
- M** 209549
- G** 209550
- XG** 209551
- XXG** 209584



JUMBO

- P** 209650
- M** 209651
- G** 209652
- XG** 209653
- XXG** 209654



MEGA

- P** 209546
- M** 209590
- G** 209544
- XG** 209545
- XXG** 209547



HIPER

- M** 209660
- G** 209661
- XG** 209662

| Código | Descrição do produto | Distribuição de produtos (volume) | Validade | EAN-13 | DUN-14 | Dim. da embalagem (mm) | Dim. da caixa de transporte (mm) | Caixas por pallet | NCM |
|-----------------|-------------------------------|-----------------------------------|----------|------------------|---------------------|------------------------|----------------------------------|-------------------|------------|
| JUMBINHO | | | | | | | | | |
| 209548 | FR BABYSEC ULTRA JUMBINHO P | 8x20 | 3 ANOS | 789 60619 9006 9 | 1 789 60619 9006 6 | 92 x 190 x 150 | 380 x 310 x 185 | 56 | 9619.00.00 |
| 209549 | FR BABYSEC ULTRA JUMBINHO M | 8x18 | 3 ANOS | 789 60619 9007 6 | 1 789 60619 9007 3 | 220 x 185 x 97 | 410 x 340 x 194 | 42 | 9619.00.00 |
| 209550 | FR BABYSEC ULTRA JUMBINHO G | 8x16 | 3 ANOS | 789 60619 9009 0 | 1 789 60619 9009 7 | 102 x 216 x 230 | 430 x 370 x 215 | 42 | 9619.00.00 |
| 209551 | FR BABYSEC ULTRA JUMBINHO XG | 8x12 | 3 ANOS | 789 60619 9012 0 | 1 789 60619 9012 7 | 102 x 220 x 155 | 410 x 310 x 210 | 56 | 9619.00.00 |
| 209584 | FR BABYSEC ULTRA JUMBINHO XXG | 8x12 | 3 ANOS | 789 60619 9584 2 | 1 789 60619 9584 9 | 102 x 220 x 155 | 410 x 310 x 210 | 56 | 9619.00.00 |
| JUMBO | | | | | | | | | |
| 209650 | FR BABYSEC ULTRA JUMBO P | 8x30 | 3 ANOS | 789 60619 9501 9 | 1 789 60619 9650 1 | 315 x 92 x 170 | 620 x 320 x 200 | 32 | 9619.00.00 |
| 209651 | FR BABYSEC ULTRA JUMBO M | 8x28 | 3 ANOS | 789 60619 9503 3 | 1 789 60619 9651 8 | 110 x 155 x 370 | 600 x 370 x 220 | 32 | 9619.00.00 |
| 209652 | FR BABYSEC ULTRA JUMBO G | 8x24 | 3 ANOS | 789 60619 9505 7 | 1 789 60619 9652 5 | 300 x 215 x 105 | 600 x 350 x 230 | 35 | 9619.00.00 |
| 209653 | FR BABYSEC ULTRA JUMBO XG | 8x20 | 3 ANOS | 789 60619 9507 1 | 1 789 60619 9653 2 | 102 x 210 x 225 | 480 x 440 x 210 | 28 | 9619.00.00 |
| 209654 | FR BABYSEC ULTRA JUMBO XXG | 8x16 | 3 ANOS | 789 60619 9589 7 | 1 789 60619 9654 9 | 105 x 185 x 215 | 430 x 370 x 210 | 42 | 9619.00.00 |
| MEGA | | | | | | | | | |
| 209546 | FR BABYSEC ULTRA MEGA P | 6x50 | 3 ANOS | 789 60619 9546 0 | 1 789 60619 9546 7 | 97 x 245 x 315 | 490 x 310 x 290 | 35 | 9619.00.00 |
| 209590 | FR BABYSEC ULTRA MEGA M | 6x44 | 3 ANOS | 789 60619 9590 3 | 1 789 6061 9 9590 0 | 97 x 240 x 360 | 460 x 360 x 330 | 30 | 9619.00.00 |
| 209544 | FR BABYSEC ULTRA MEGA G | 6x38 | 3 ANOS | 789 60619 9591 0 | 1 789 6061 9 9591 7 | 110 x 240 x 380 | 480 x 380 x 335 | 30 | 9619.00.00 |
| 209545 | FR BABYSEC ULTRA MEGA XG | 6x36 | 3 ANOS | 789 60619 9592 7 | 1 789 6061 9 9592 4 | 105 x 215 x 420 | 430 x 420 x 320 | 30 | 9619.00.00 |
| 209547 | FR BABYSEC ULTRA MEGA XXG | 6x30 | 3 ANOS | 789 60619 9547 7 | 1 789 60619 9547 4 | 105 x 340 x 210 | 600 x 350 x 210 | 35 | 9619.00.00 |
| HIPER | | | | | | | | | |
| 209660 | FR BABYSEC ULTRA HIPER M | 2x80 | 3 ANOS | 789 60619 9660 3 | 1 789 60619 9660 0 | 280 x 380 x 230 | 575 x 380 x 230 | 35 | 9619.00.00 |
| 209661 | FR BABYSEC ULTRA HIPER G | 2x68 | 3 ANOS | 789 60619 9661 0 | 1 789 60619 9661 7 | 250 x 380 x 215 | 560x 380 x 215 | 35 | 9619.00.00 |
| 209662 | FR BABYSEC ULTRA HIPER XG | 2x60 | 3 ANOS | 789 60619 9662 7 | 1 789 60619 9662 4 | 240 x 380 x 210 | 520 x 380 x 210 | 35 | 9619.00.00 |



CUIDADO INFANTIL

FRALDA PANTS

Com indicador de umidade!



As linhas amarelas trocam de cor quando a fralda está úmida!



Cintura elástica!

Gel Ultra absorvente



Com novos desenhos!



G 209080



XG/XXG 209081



TOALHAS UMEDECIDAS

com **Aloe Vera**



209058



209059

Suaves
Não agride a pele do bebê!

| Código | Descrição do produto | Distribuição de produtos (volume) | Validade | EAN-13 | DUN-14 | Dim. da embalagem (mm) | Dim. da caixa de transporte (mm) | Caixas por pallet | NCM |
|---|-----------------------------------|-----------------------------------|----------|------------------|--------------------|------------------------|----------------------------------|-------------------|------------|
| FRALDAS BABYSEC PANTS | | | | | | | | | |
| 209080 | FR BABYSEC PANTS G | 6x16 | 3 ANOS | 789 60619 9080 9 | 1 789 60619 9080 6 | 190 x 130 x 200 | 570 x 260 x 200 | 42 | 9619.00.00 |
| 209081 | FR BABYSEC PANTS XG/XXG | 6x16 | 3 ANOS | 789 60619 9081 6 | 1 789 60619 9081 3 | 170 x 150 x 200 | 510 x 300 x 200 | 42 | 9619.00.00 |
| TOALHAS UMEDECIDAS BABYSEC ULTRA FRESH | | | | | | | | | |
| 209058 | TOALHA UMED BABYSEC GP ULTRAFRESH | 24x46 | 2 ANOS | 789 60619 9050 2 | 1 789 60619 9050 9 | 25 x 220 x 100 | 348 x 223 x 128 | 96 | 3401.19.00 |
| 209059 | TOALHA UMED BABYSEC GP ULTRAFRESH | 12x92 | 2 ANOS | 789 60619 9059 5 | 1 789 60619 9059 2 | 55 x 220 x 100 | 448 x 198 x 193 | 60 | 3401.19.00 |

Cotidian

Com você, aconteça o que acontecer.



POPULAÇÃO IDOSA É A QUE MAIS CRESCE NO BRASIL.
MERCADO DE INCONTINÊNCIA ACOMPANHA O CRESCIMENTO
E TEM POTENCIAL PARA CRESCER AINDA MAIS.

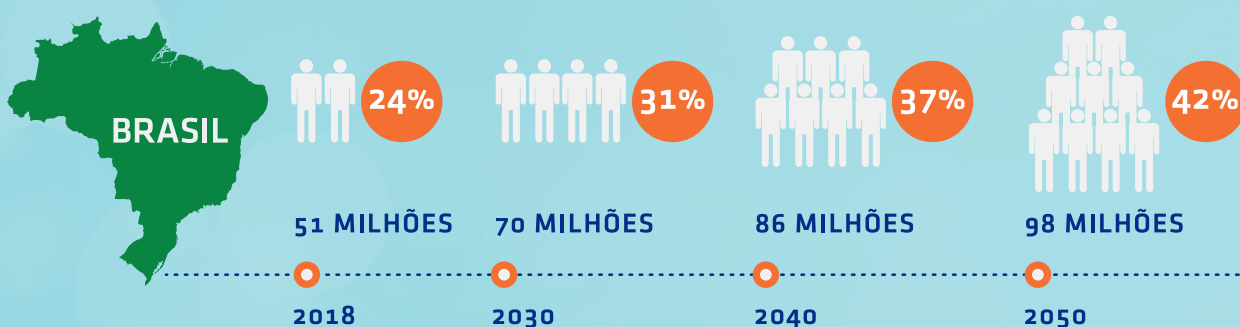

PARTICIPAÇÃO DO GRUPO DE 50 A 90 ANOS NO TOTAL DA POPULAÇÃO.

Fonte: IBGE 2018

OPORTUNIDADE DE MERCADO

15%

PENETRAÇÃO DE FRALDAS
PARA INCONTINÊNCIA

+11%

CRESCIMENTO DO
MERCADO

Fonte: Nielsen Retail Index até Abr/19



PESQUISA APONTA QUE O PRÓPRIO USUÁRIO É MUITAS VEZES QUEM DECIDE A COMPRA, QUE OCORRE EM FÁRMACIAS E SUPERMERCADOS.



LUGAR DE COMPRA

Farmácias e Supermercados são os locais onde se compra a categoria

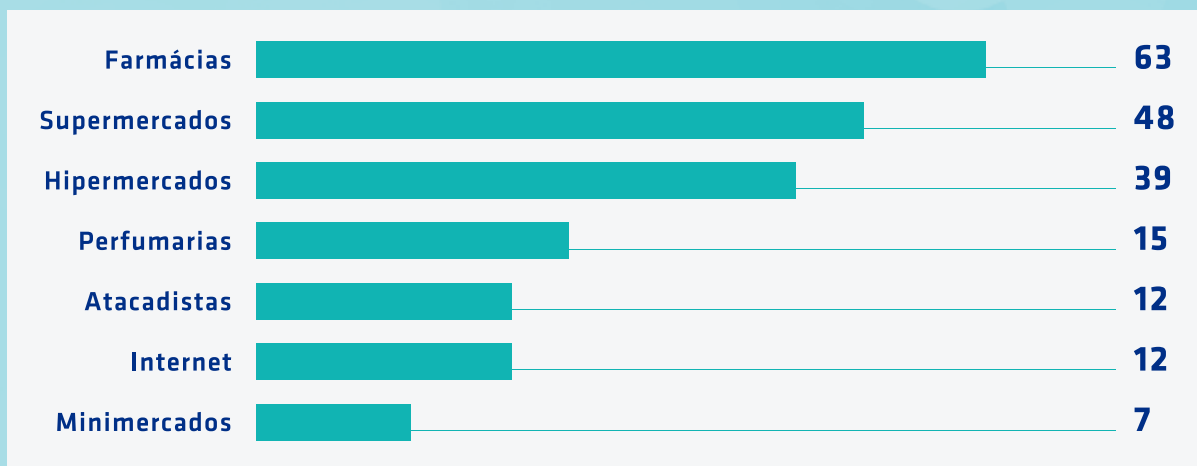

O QUE AFETA A DECISÃO DE COMPRA DA CATEGORIA



USUÁRIO
62%



RECOMENDAÇÃO
43%



PUBLICIDADE
25%



PONTO DE VENDA
16%

Fonte: Pesquisa Millward Brown 2019

Cotidian

PANTS Protect

CUIDADO ADULTO

FRALDA PANTS PROTECT



DESIGN SIMILAR
A UMA ROUPA ÍNTIMA



CONTROLE
DE ODORES



BARREIRAS
ANTIVAZAMENTO



NÚCLEO COM GEL
SUPER ABSORVENTE



CINTURA
ELÁSTICA



COBERTURA
EXTERNA SUAVE



P/M 209043



G 209044

Cotidian

PLUS

FRALDA PLUS



M 209300

G 209303

XG 209041



M 209214

G 209215

XG 209216

| Código | Descrição do produto | Distribuição de produtos (volume) | Validade | EAN-13 | DUN-14 | Dim. da embalagem (mm) | Dim. da caixa de transporte (mm) | Caixas por pallet | NCM |
|--------------|-----------------------|-----------------------------------|----------|------------------|--------------------|------------------------|----------------------------------|-------------------|------------|
| PANTS | | | | | | | | | |
| 209043 | FR COTIDIAN PANTS P/M | 12x8 | 3 ANOS | 789 60619 9043 4 | 1 789 60619 9043 1 | 170 x 180 x 200 | 530 x 365 x 390 | 20 | 9619.00.00 |
| 209044 | FR COTIDIAN PANTS G | 12x8 | 3 ANOS | 789 60619 9044 1 | 1 789 60619 9044 8 | 170 x 190 x 200 | 540 x 375 x 390 | 20 | 9619.00.00 |
| PLUS | | | | | | | | | |
| 209300 | FR COTIDIAN PLUS M | 10x9 | 3 ANOS | 789 60619 9301 5 | 1 789 60619 9301 2 | 155 x 167 x 235 | 900 x 320 x 235 | 28 | 9619.00.00 |
| 209303 | FR COTIDIAN PLUS G | 10x8 | 3 ANOS | 789 60619 9304 6 | 1 789 60619 9304 3 | 165 x 170 x 250 | 830 x 335 x 250 | 28 | 9619.00.00 |
| 209041 | FR COTIDIAN PLUS XG | 10x7 | 3 ANOS | 789 60619 9041 0 | 1 789 60619 9041 7 | 165 x 160 x 275 | 800 x 330 x 275 | 28 | 9619.00.00 |
| 209214 | FR COTIDIAN PLUS M | 4x18 | 3 ANOS | 780 65007 7480 8 | 1789 60619 9214 5 | 155 x 370 x 230 | 730 x 320 x 230 | 28 | 9619.00.00 |
| 209215 | FR COTIDIAN PLUS G | 4x16 | 3 ANOS | 780 65007 7490 7 | 1 789 60619 9215 2 | 170 x 340 x 270 | 660 x 340 x 270 | 28 | 9619.00.00 |
| 209216 | FR COTIDIAN PLUS XG | 4x14 | 3 ANOS | 789 60619 9216 2 | 1 789 60619 9216 9 | 165 x 300 x 275 | 610 x 330 x 275 | 35 | 9619.00.00 |

Cotidian[®]

CLÁSSICA

CUIDADO ADULTO

FRALDA CLÁSSICA



- M** 209022
- G** 209023
- XG** 209040



- M** 209110
- G** 209111
- XG** 209116

| Código | Descrição do produto | Distribuição de produtos (volume) | Validade | EAN-13 | DUN-14 | Dim. da embalagem (mm) | Dim. da caixa de transporte (mm) | Caixas por pallet | NCM |
|-----------------|---------------------------------------|-----------------------------------|----------|------------------|--------------------|------------------------|----------------------------------|-------------------|------------|
| CLÁSSICA | | | | | | | | | |
| 209022 | FR COTIDIAN CLÁSSICA M | 10x8 | 3 ANOS | 780 65007 7340 5 | 1 780 65007 7510 9 | 160 x 155 x 230 | 830 x 320 x 230 | 28 | 9619.00.00 |
| 209023 | FR COTIDIAN CLÁSSICA G | 10x8 | 3 ANOS | 780 65007 7360 3 | 1 780 65007 7520 8 | 160 x 160 x 255 | 870 x 330 x 255 | 28 | 9619.00.00 |
| 209040 | FR COTIDIAN CLASSICA XG | 10x7 | 3 ANOS | 789 60619 9040 3 | 1 789 60619 9040 0 | 160 x 165 x 255 | 810 x 330 x 255 | 28 | 9619.00.00 |
| 209110 | FR COTIDIAN CLÁSSICA M NAC - MEGA PAC | 4x24 | 3 ANOS | 780 65007 7400 6 | 1 780 65007 7400 3 | 155 x 215 x 455 | 920 x 310 x 215 | 21 | 9619.00.00 |
| 209111 | FR COTIDIAN CLÁSSICA G NAC - MEGA PAC | 4x24 | 3 ANOS | 780 65007 7410 5 | 1 780 65007 7410 2 | 515 x 160 x 225 | 1030 x 330 x 225 | 21 | 9619.00.00 |
| 209116 | FR COTIDIAN CLASSICA XG | 4X18 | 3 ANOS | 789 60619 9116 5 | 1 789 60619 9116 2 | 160 x 340 x 270 | 720 x 330 x 270 | 28 | 9619.00.00 |

Cotidian

Com você, aconteça o que acontecer

CUIDADO ADULTO

PROTETOR DE CAMA



209047

ABSORVENTE LONGO



209038

| Código | Descrição do produto | Distribuição de produtos (volume) | Validade | EAN-13 | DUN-14 | Dim. da embalagem (mm) | Dim. da caixa de transporte (mm) | Caixas por pallet | NCM |
|--------|----------------------|-----------------------------------|----------|------------------|--------------------|------------------------|----------------------------------|-------------------|------------|
| 209047 | PROT CAMA COTIDIAN | 6x6 | 3 ANOS | 780 65007 7105 0 | 1 780 65007 7105 7 | 100 x 243 x 230 | 600 x 243 x 230 | 35 | 9619.00.00 |
| 209038 | AB COTIDIAN LONGO | 8x20 | 3 ANOS | 780 65007 7126 5 | 1 780 65007 7126 2 | 105 x 230 x 210 | 800 x 450 x 105 | 42 | 9619.00.00 |

Ladysoft®



Conforto e absorção.
Segurança para você ser quem quiser.

As mulheres brasileiras não são tão leais à marca de absorventes e estão abertas a experimentar!

41%



Definem a marca no PDV.

Farmácias e Supermercados são os locais onde se compra a categoria

LUGAR DE COMPRA

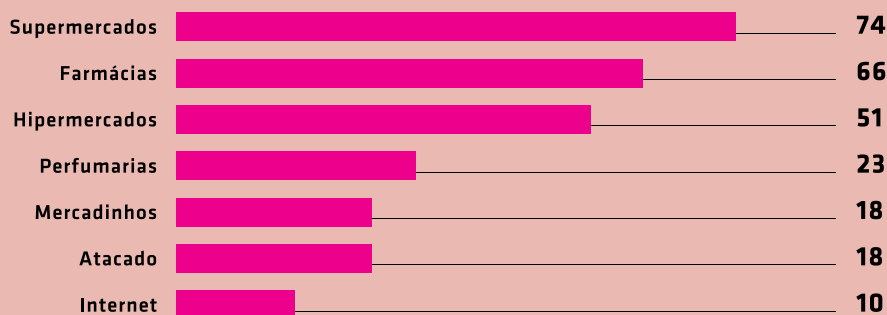

O QUE AFETA A DECISÃO DE COMPRA DA CATEGORIA



RECOMENDAÇÃO

61%



PUBLICIDADE

37%



USUÁRIA

28%



PROMOÇÕES

21%

Fonte: Pesquisa Millward Brown 2017

Ladysoft®

PROTEÇÃO FEMININA

ABSORVENTE NORMAL



208001



208021



208024



208003



ABSORVENTE NOTURNO



208006



208017



208022



208023



| Código | Descrição do produto | Distribuição de produtos (volume) | Validade | EAN-13 | DUN-14 | Dim. da embalagem (mm) | Dim. da caixa de transporte (mm) | Caixas por pallet | NCM |
|----------------|----------------------------------|-----------------------------------|----------|------------------|--------------------|------------------------|----------------------------------|-------------------|------------|
| NORMAL | | | | | | | | | |
| 208001 | AB LADYSOFT NORMAL SUA C/A | 24x8 | 2 ANOS | 789 60619 8001 5 | 1 789 60619 8001 2 | 77 x 90 x 80 | 347 x 290 x 168 | 121 | 9619.00.00 |
| 208021 | AB LADYSOFT NORMAL SUA C/A | 24x16 | 2 ANOS | 789 60619 8016 9 | 1 789 60619 8016 6 | 77 x 90 x 174 | 562 x 367 x 174 | 55 | 9619.00.00 |
| 208024 | AB LADYSOFT NORMAL SUA C/A | 24x32 | 2 ANOS | 789 60619 8024 4 | 1 789 60619 8024 1 | 77 x 180 x 174 | 538 x 383 x 321 | 25 | 9619.00.00 |
| 208003 | AB LADYSOFT NORMAL SUA S/A | 24x8 | 2 ANOS | 789 60619 8003 9 | 1 789 60619 8003 6 | 77 x 90 x 80 | 347 x 290 x 168 | 121 | 9619.00.00 |
| NOTURNO | | | | | | | | | |
| 208006 | AB LADYSOFT NOTURNO SUA C/A | 24x8 | 2 ANOS | 789 60619 8006 0 | 1 789 60619 8006 7 | 87 x 100 x 87 | 347 x 316 x 198 | 90 | 9619.00.00 |
| 208017 | AB LADYSOFT NOTURNO SUA C/A L8P7 | 60x8 | 2 ANOS | 789 60619 8017 6 | 1 789 60619 8017 3 | 87 x 100 x 87 | 480 x 400 x 280 | 42 | 9619.00.00 |
| 208022 | AB LADYSOFT NOTURNO SUA C/A | 24x16 | 2 ANOS | 789 60619 8018 3 | 1 789 60619 8018 0 | 87 x 100 x 190 | 407 x 400 x 274 | 42 | 9619.00.00 |
| 208023 | AB LADYSOFT NOTURNO SUA C/A | 24x36 | 2 ANOS | 789 60619 8023 7 | 1 789 60619 8023 4 | 87 x 185 x 190 | 527 x 397 x 360 | 25 | 9619.00.00 |



www.softys.com.br